

SCALA 1 : 50

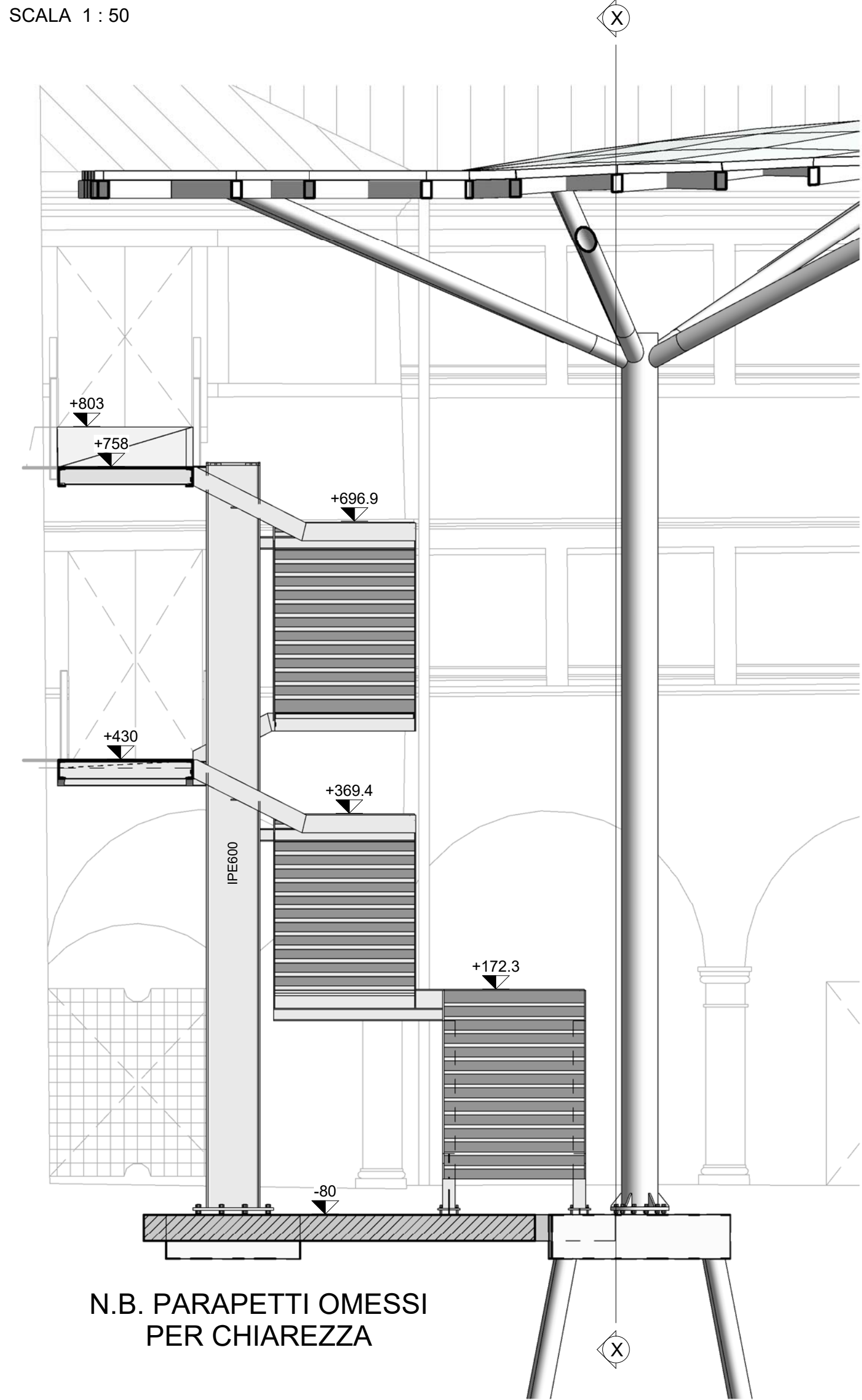

N.B. PARAPETTI OMESSI
PER CHIAREZZA

SCALA 1 : 50

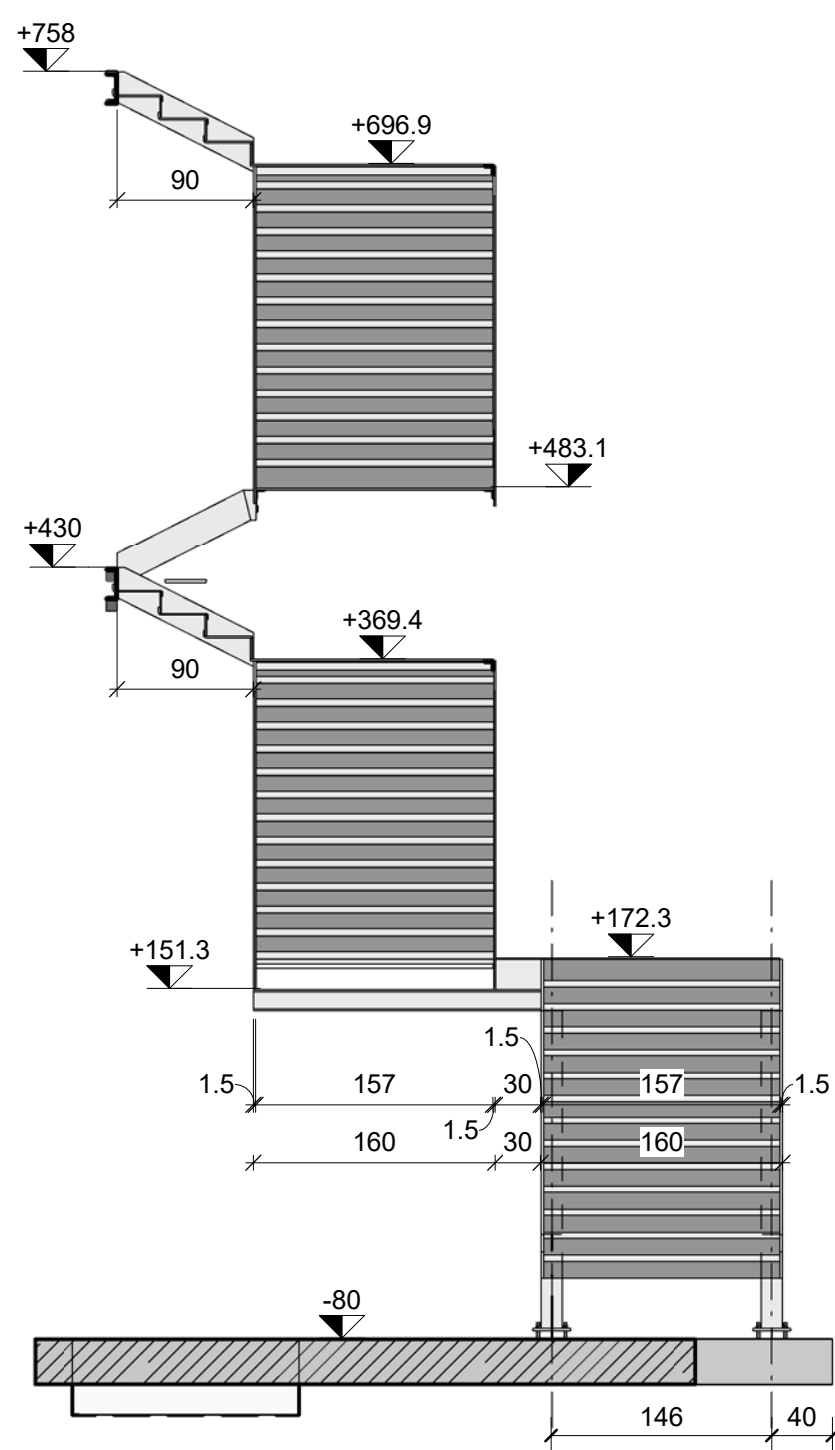

SCALA 1 : 50

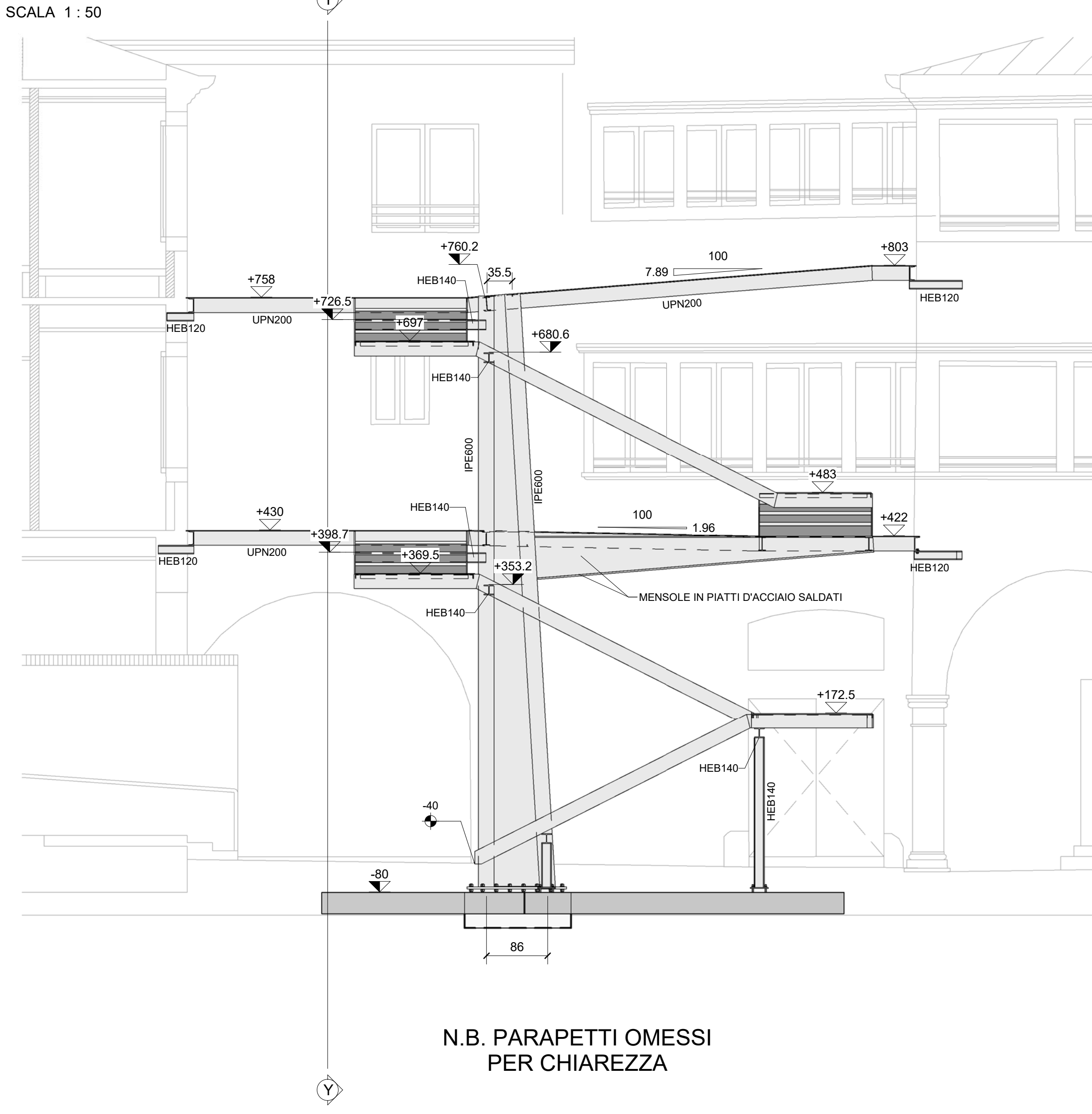

N.B. PARAPETTI OMESSI
PER CHIAREZZA

SCALA 1 : 10

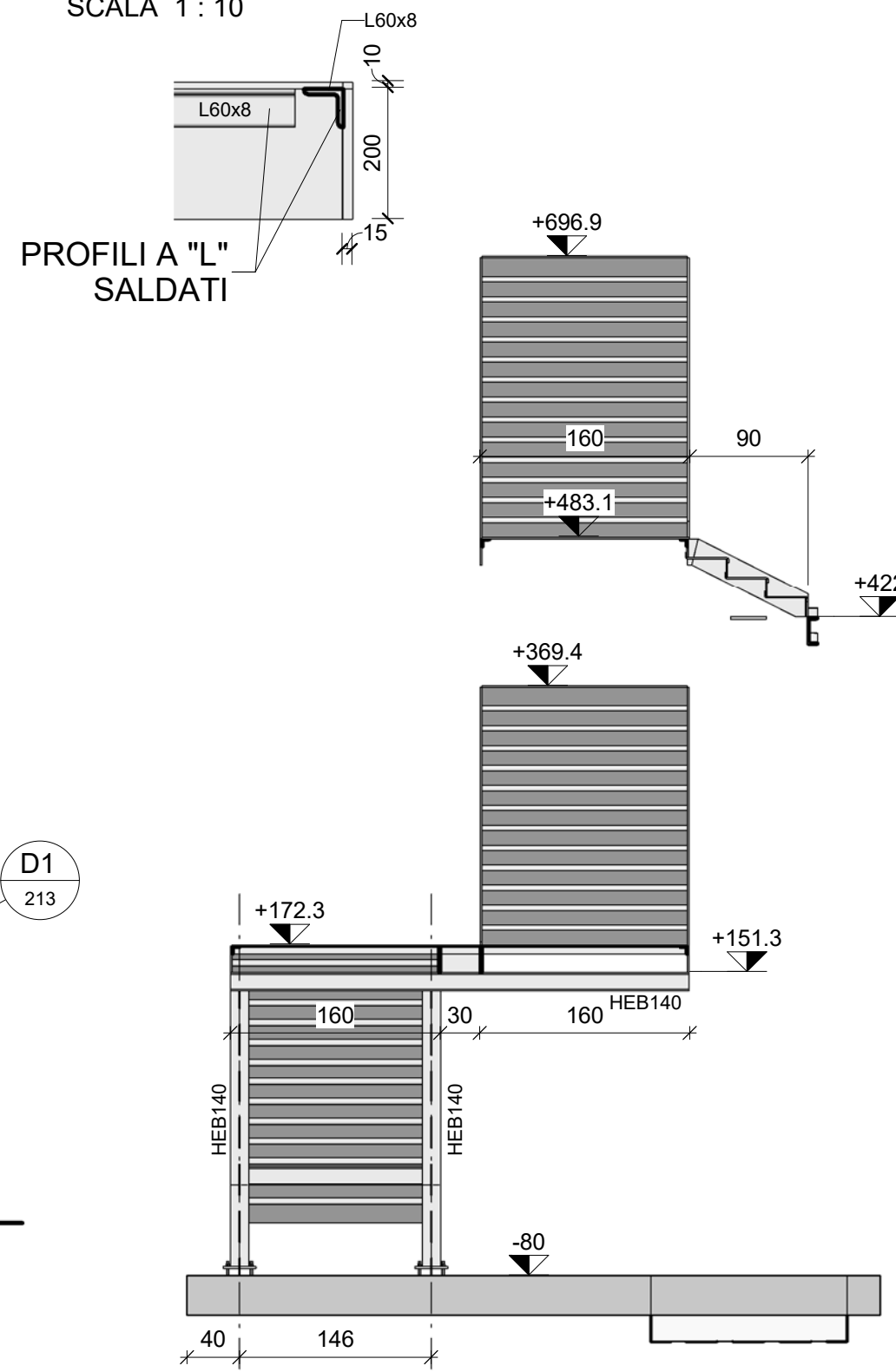

SCALA 1 : 50

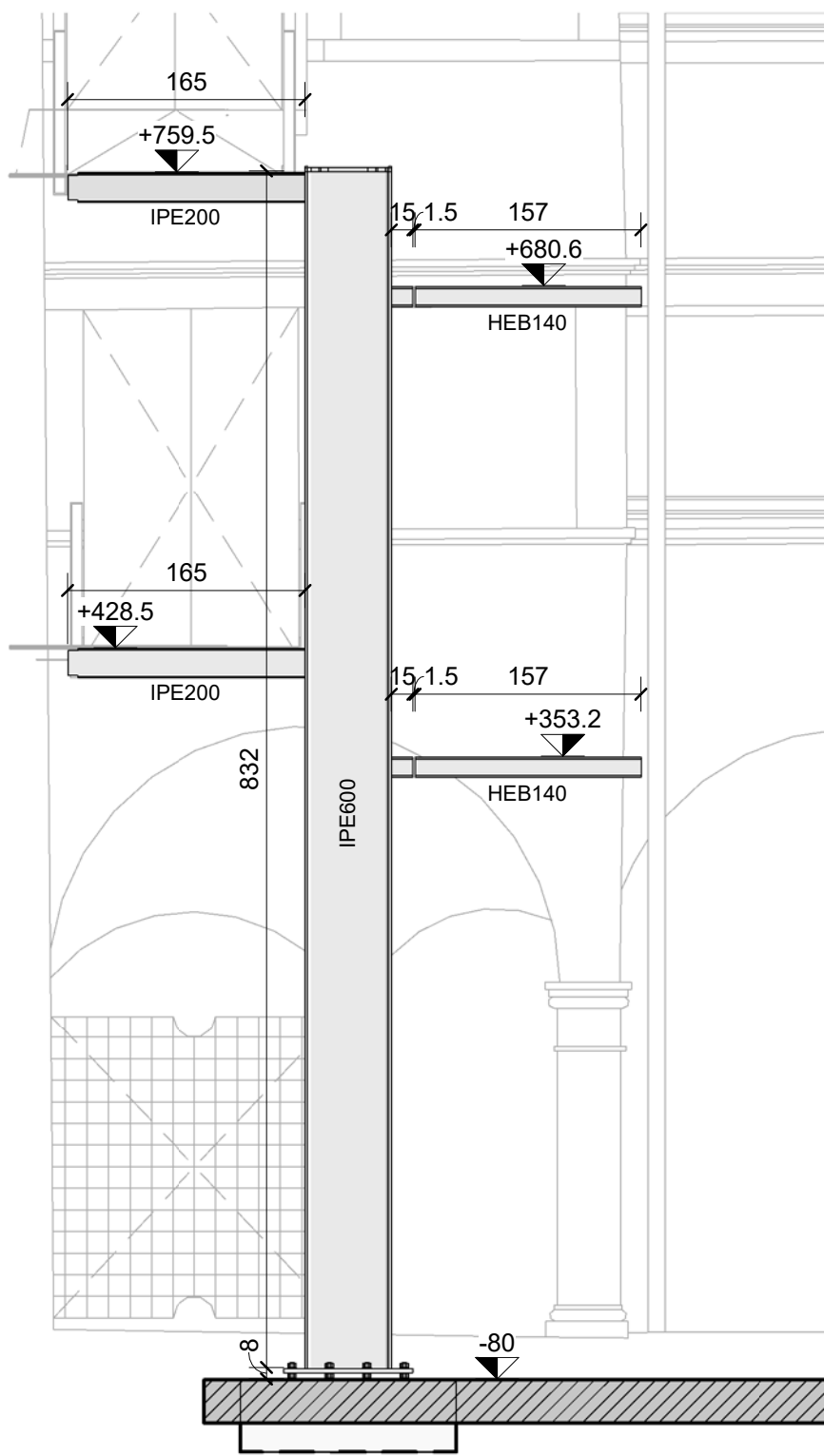

SCALA 1 : 10

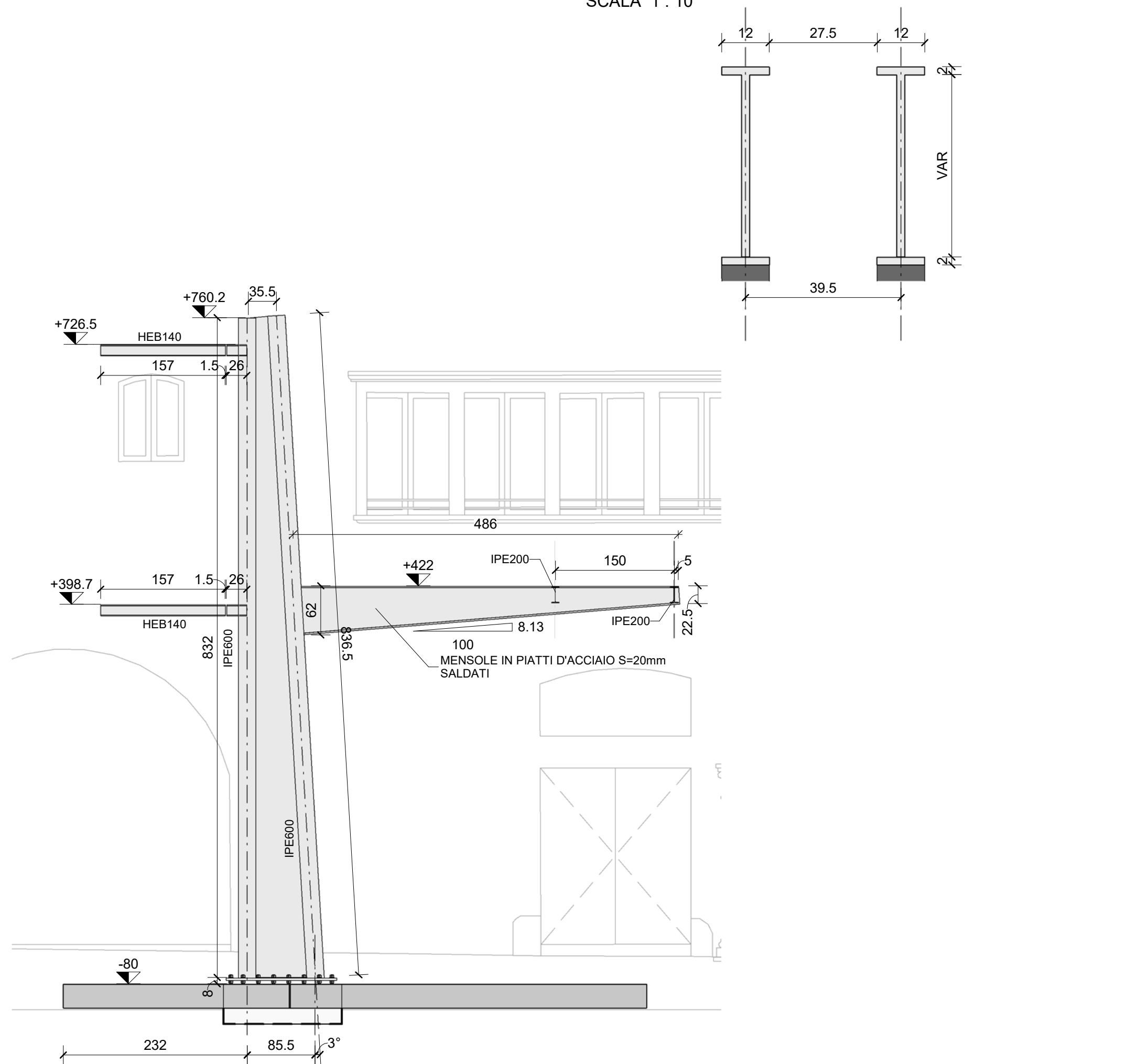
PROVINCIA DI **BELLUNO**

COMUNE DI **BELLUNO**

DESTINATO ALLA NUOVA MEDiateca DELLE DOLOMITI

- PROGETTAZIONE ESECUTIVA DEI LAVORI DI RESTAURO, OPERE EDILI, STRUTTURALI, IMPIANTISTICHE E COORDINAMENTO DELLA SICUREZZA IN FASE DI PROGETTAZIONE

**COMMITTENTE**

COMUNE DI BELLUNO
Piazza Duomo, 1 – 32100 Belluno
C.F.: 00132550252 – P. IVA: 00132550252

RESPONSABILE UNICO DEL PROCEDIMENTO

arch. Carlo Errant

ARTECO ARCHITECTURE ENGINEERING CONSULTING

c.so S. Anastasia n.38 - VERONA

Studio di Ingegneria MAZZORAN TILOCA DE LOTTO

piazza Castello n.4 - BELLUNO

ING. PIETRO CANTON

piazza Piloni n.12 - BELLUNC

STUDIO BORTO™

via Cal de Formiga n.12b - SANTA GIUSTINA (BL)

R. STUDIO

via Marmolada n.2/o - ALLEGHE (BL)

ING. CHIARA BARATTIN

via General Cantore n.34 - ALPAGO (BL)

**STRUTTURE
NUOVA SCALA
PROSPETTI**

DATA	ALLEGATO
------	----------

DATA

05.09.2018

GIORNAMENT

213

Come indicato